

Album des visite DP3

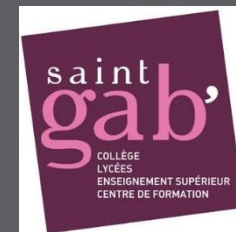

2014



2015

Découverte professionnel 3h

Les compagnons du devoir

10/08/14



Les compagnons du devoirs et du Tour de France est une école qui permet de faire des formations sur les métiers manuels, du bâtiment, de l'industrie et de l'artisanat.

Elle permet de faire des formations à travers toute la France et à l'étranger.



Aubineau constructeur

19/11/14



72 Gr Grand Rue, 79700 La Petite-Boissière
Carrosserie pour Semi-Remorque
Personnel: 125
Chiffre D'affaire : 20 millions €

Mr Aubineau nous a fait visiter son entreprise familial ou l'on a découvert les différents métiers d'une entreprise de carrosserie et les étapes de fabrication d'une carrosserie, d'une Remorque, et d'un Semi-Remorque



ACS Wagon

26/11/14



5-7 rue du Moulin Jacquet
79302 Bressuire
0549740622
contact@group-ac.com
Secteur secondaire
Construction de vitres pour
voitures
Autres sites: Espagne,
Roumanie, Mexique et Chine

M. Masson nous a accueilli et nous a fait un schéma sur le fonctionnement de l'entreprise puis M. Vetue nous a fait visiter la production. On a pu voir ce qu'ils produisaient, et comment ils les assemblaient grâce au différentes machines,



G20

03/12/2014



1 Rue des Martyrs
85290 Saint-Laurent-sur-Sèvre
Ce sont des produits alimentaires
Tertiaire
Il y a dirigeant, comptable, boucher,
caissier.

Mr Cotreau nous a fait visiter
l'entrepôt et nous a expliqué
l'histoire du G20 de St Laurent. Par
la suite un boucher nous a fait
visiter la boucherie.



La Boulangère

21/01/2015

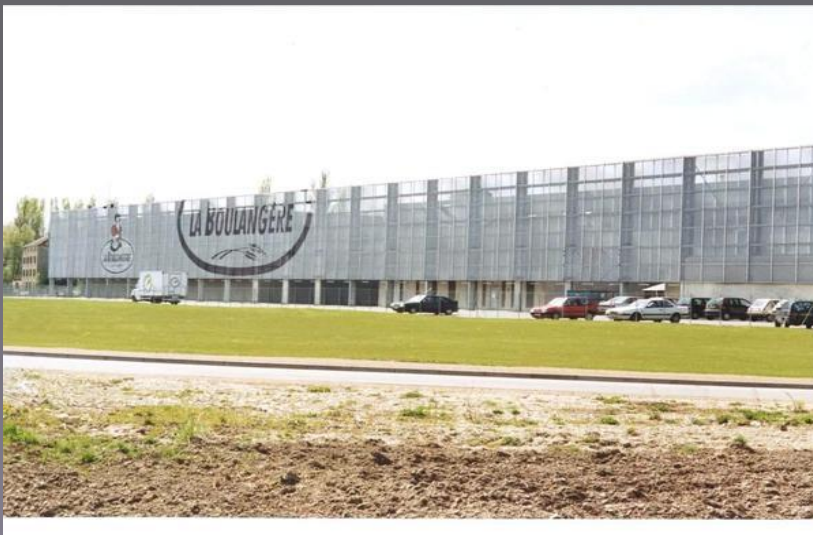

10 Rue Olivier de Serres, Buzenières
aux Herbiers

Vente de viennoiserie

Secteur secondaire

286 employés aux Herbiers

158 million € (chiffre d'affaire)

L'entreprise La Boulangère a été créée par M,Fillon en 1985. La Boulangère produit des brioche, des brioches tressées et tout autre type de viennoiseries. Elle est située dans la zone industrielle de la Buzenière au Herbiers sur plus de 800 M². Elle exporte dans de nombreux pays en Europe et ses produits sont très variés.

Mairie de Cholet

28/01/2015



Rue Jean Moulin
49300 Cholet
Service Tertiaire
1900 personnels

Durant cette visite M. Davis et Mme Poupard nous ont fait visiter l'intérieur de la mairie de Cholet et nous ont expliqués les différentes fonctions que pouvait avoir le personnel. Cette visite a été très intéressante.



Lycée La Providence

25/02/2015



Lycée LA PROVIDENCE 33 avenue
Gustave Ferrié 49306 CHOLET
Commerce/vente/optique/administration
C'est un lycée

Optique lunetier : il y a la vente et la fabrication de lunettes, réception de la marchandise, ajustassions des montures, service après-vente et conseil de la clientèle.

Commerce/vente : il faut aimer négocier un produit, le contact avec le client pour ensuite les fidéliser



Administration : il faut avoir une bonne communication à l'orale comme à l'écrit avec les clients, une bonne gestion de son planning. Une tenue professionnelle est obligatoire

Familles rurales

04/04/2015



12 rue Mal de Tassigny,
85290 Saint Laurent sur Sèvre
Association
Service aux familles
19 salariés, 50 bénévoles



On nous a fait visiter et expliquer se que l'on fait dans l'accueil périscolaire, les différents diplômes à avoir pour faire le métier d'animateur. On nous a aussi fait visiter la salle de sieste pour les petits et le restaurant scolaire.

Usiplast

11/03/15



Rue Edouard Branly Z.I de la Bergerie
49280 La Séguinière
Usinage de pointe
secteur secondaire
46 employés

Lors de la visite d'Usiplast nous avons découvert le monde de l'usinage de pointe au travers de plusieurs ateliers et découvert des machines de fraisage, tournage



EVM création

25/03/2015



Evm création: crée en 1961 à Monfaucon par Epifanio Neiro.

Elle est composée de 15 employés. Leur activité principale se concentre autour: conception et pose de cuisine, de la pose et de la construction de meubles contemporains.

Mais ils conçoivent aussi, des meubles de grand luxe à des prix très élevés



Benaiteau

06/05/2015



BENAITEAU
Restauration • Rénovation • Consolidation



Entreprise familiale Benaiteau créée en 1920 par M. Benaiteau Pierre. L'entreprise fait de la Taille de pierre, Escalier, cheminée, encadrement. Les pierres sont taillées dans leurs atelier par leurs Compagnons Tailleurs de Pierres. Il y a 52 employé et 2 apprentis



L' EHPAD Montfort

20/05/15



EHPAD MontFort

Adresse: 2 rue de la Sèvre Noire

Tel: 02 51 67 80 06

L'EHPAD Montfort est une maison de retraite créée en 1874 et dirigée par Mme Roy. Elle peut accueillir 64 résidents dont 8 sur unités fermées. 45 personnes y travaillent. On a pu rencontrer plusieurs personnes qui faisaient différents métiers (infirmière coordinatrice, animatrice, et une aide soignante).



Lycée Jeanne Delanoue

13/05/15



Adresse: 11 bd Jeanne D'arc à Cholet

La directrice nous a accueillis, et expliquer ce qu'était un lycée professionnel puis les différents diplômes que l'ont peut passer dans ce lycée qui sont : hôtellerie restauration, art appliqué, mode, et aide à la personne. Le lycée possède un internat.



Entreprise Rautureau

27/05/15



M. Rautureau nous a reçu dans son entreprise familiale qui a vu le jour en 1909.

Cette entreprise s'occupe des transports routiers, il transporte pour les industriels.

Il y a actuellement 160 employés dont 120 conducteurs dans cette entreprise.



Master Industrie

10/06/2015



Nous avons été accueilli par M.Cornuaille. Il a d'abord répondu à nos questions puis nous a fait visiter son entreprise. En passant du secrétariat à l'atelier, nous avons pu voir les différents métiers qui sont présents dans son entreprise. (Soudeurs, secrétaires, métalliers...).

- Zone Vendéopôle 85130 La Verrie
- 45 employés
- Chiffre d'affaire: 9 millions
- Conçoit et installe des tribunes



Une superbe année avec
un bon groupe de DP3
et une bonne classe!

Juliette Effray



Une année sympathique
avec de superbe visite
et un bon groupe de DP3

Guillaume *Tricot*



Visites intéressantes
merci pour cette
année! Valentin.

Valentin



La culture c'est
ce qui reste quand on
a tout oublié.

A. Le Berre

A. Le Berre



Magnifique année
en compagnie de
vous tous!

Q. Nollet



Bon vent au
groupe DP3 2014-2015
très sympa - R Soglaude

Meerci pour ~~rendez-vous~~
dans dix ans.
cette année

Merci pour cette
année

Thomas

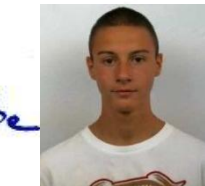

Merci pour
toutes ces
visites. C'était
très intéressant
Mathilde

Merci pour
tous. A.F

A.F



Q.D

Q.D



Bonne
chance

Sous



Des visites que
je n'oublierai pas.
Merci beaucoup!

Mathilde

K.B
Super année
avec vous

K.B

